

彩色數位多功能影印機

RICOH
IM C2000/C2500
IM C3000/C3500
IM C4500/C6000

持續進化的「智能辦公解決方案」！

RICOH
imagine. change.

RICOH
IM C2000

20
頁/分
黑白彩色
輸出時間

RICOH
IM C3000

30
頁/分
黑白彩色
輸出時間

RICOH
IM C4500

45
頁/分
黑白彩色
輸出時間

RICOH
IM C2500

25
頁/分
黑白彩色
輸出時間

RICOH
IM C3500

35
頁/分
黑白彩色
輸出時間

RICOH
IM C6000

60
頁/分
黑白彩色
輸出時間

「工作」因為智能更順利。

Dynamic Workplace Intelligence 行動辦公、辦公室共享模式



RICOH IM C2000/C2500 IM C3000/C3500 IM C4500/C6000

一種全新的工作方式，
你準備好了嗎？

行動辦公與辦公室共享模式，新的「工作型態」正在崛起。

從個人轉移到團隊的工作過程。讓辦公室共享、行動辦公，變得更加先進便利！

舒適與符合使用者習慣、個性的工作模式，都是持續進化的互盛RICOH「智能辦公解決方案」想要呈現給您的！



設備影片介紹



看更多解決方案

操作更直覺 使用更簡單

新的 MultiLink-Panel 介面，操作更直覺簡單。
可通過 App Store 應用程式平台，來安裝適用於
工作流程的App功能，來作為提升工作效率的工
具，以簡化繁瑣的日常雜事！



操作起來更直覺簡單的 MultiLink-Panel

MultiLink-Panel具備10.1英寸的全彩色觸控面板，如同操作平板電腦或智慧型手機，讓您輕鬆操作所有功能。

滑動



觸摸面板時，滑動手指以顯示下一個畫面。

拖曳



拖拉圖示icon，來安排該功能在面板畫面上的位置。

放大縮小



透過兩根手指在面板上的距離，來放大或縮小畫面顯示的大小。



※圖片是觸控面板的首頁畫面

觸控面板的首頁是所有操作的起點

透過觸控面板的首頁，可以前往所有您所需要的功能。您也可創建其他常用的功能於首頁，如：日期和時間顯示、碳粉剩餘量顯示、語言切換、首頁背景、或是創建用來收納的文件資料夾。

自動記憶歷史操作紀錄

可顯示最近10筆操作的歷史紀錄，還可將常用的操作紀錄和功能設定收藏，便於之後的操作。設備也會推薦最常用的功能給操作者參考使用。

頁籤功能讓您快速切換

可自由的快速切換當下需要的功能與應用程式，如：影印、掃描。



自定操作介面流程

可透過手指拖拉功能，來自定操作介面的佈局，也可將不常用的功能隱藏。如搭配影印機身分驗證功能，可設置個人化操作介面，將使用效率極大化。

歷史畫面



推薦設定畫面



※某些功能無法自行定義。



新功能更便利

■ 一目了然的通訊錄

透過滑動或點擊，新增通訊錄快速又簡單。此外，排序和關鍵字搜尋功能，都可讓您在極短的時間內管理影印機裡的通訊資料。



■ 對操作介面簡單易用的追求

直覺性與圖像化的操作介面，讓功能選項一目瞭然，操作簡單又方便。

影印畫面



掃描畫面



傳真畫面



■ 整頁式介面呈現

除了標準模式下，簡單易閱讀的功能方塊，還可使用「完整」顯示，來整頁檢視已選擇的操作項目。

「標準」顯示



「完整」顯示



App資源豐富好用

■ App應用程式資料庫

提供有任何工作需要的您，直接透過觸控面板，隨時下載安裝更具便利性的App。

App應用程式：Application Site



App應用程式：下載頁面



■ 推薦App ID卡片影印

此App提供ID卡片影印圖示教學，只要照著步驟做，即可快速獲得ID證件影本。



■ 推薦App 會議資料服務中心

可依據App圖示，選擇複印的會議資料：列印方向、裝訂方式、浮水印。



※會因設備附加的配件，而有成品的差異，如：無針裝訂。

■ 其他應用

- 混合尺寸複印
- 混合尺寸掃描
- 書本複印
- 文件夾地址導航設置
- ID卡掃描
- 掃描給自己

行動辦公室

■ RICOH SMART Device Connector

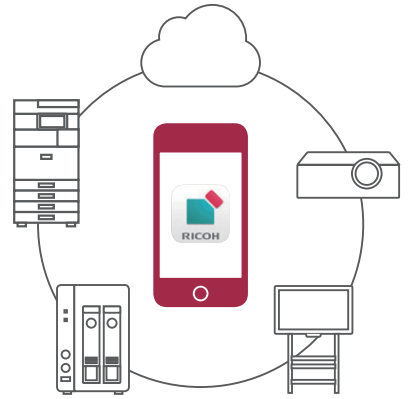

是一套利用 QR Code 或 NFC 技術作行動列印掃描的免費行動辦公 App 應用程式。用戶只需在 iOS 或 Android 裝置上安裝，即可讓資料穿梭於手機平板與多功能影印機、投影機、互動白板之間，讓您隨時隨地分享、編輯及取得文件。

■ 透過儲存裝置列印和掃描

多功能影印機設備可直接讀取USB、SD卡的資料，同時亦可掃描與儲存資料於裝置中，操作簡單易於使用。



■ PictBridge 支援 (選配)

可透過 PictBridge 直接從數位相機串接印表機來進行列印，無須經由電腦。

- ※與PictBridge相容的數位相機即可使用。
- ※據PictBridge相容的相機型號，列印規格功能會略有不同。
- ※需要M37型數位相機連接卡。
- ※您無法使用此連接到操作單元的USB插槽。

■ 個人用戶功能

管理者可為每位使用者，註冊專屬帳戶，此可達到用戶身分驗證效果外，也利於控管個人使用者介面語言與桌面功能設置。

A使用者
有許多傳真工作



B使用者
有許多掃描工作



人性化、低干擾安靜聰明 工作氛圍

升級的技術與最新功能的應用，讓設備更能對應您的需求。
人體偵測感應裝置、安靜與貼心的設計，舒適自在的工作氛圍。



始終給您最新功能 RICOH Always Current Technology

新系統 RICOH Always Current Technology 依據市場變化與客戶需求，持續提供您最新版本之系統功能，這是一台會持續進化的智能辦公室設備。

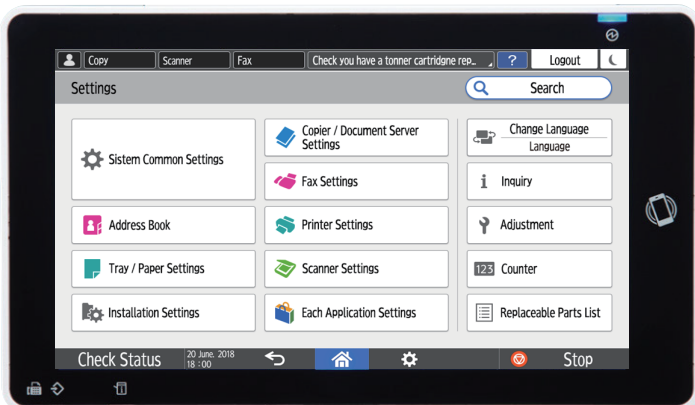
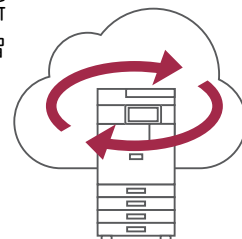

※簡單易瞭的操作介面與關鍵字搜尋功能，讓操作更直覺。

安靜低干擾

具備各種降噪技術的多功能智能影印機，降低了機械與齒輪驅動的噪音，縱使長時間使用機器，也不會受到設備運作的聲音干擾。

待機時 **31.4** dB(A) 工作時 **58.6** dB(A)

※RICOH IMC3000彩色列印實測。

人體自動偵測感應裝置

當設備進入睡眠節能模式時，只要您走近設備，被人體自動偵測裝置感應後，設備將立即於1秒內醒來，供您操作使用。



耗材品更換影片教學

可從觸控螢幕上，觀看詳細的耗材品更換教學影片，如：新換碳粉、訂書針替換... 讓您即時排除、工作不間斷。



可依情境自訂通知音效

可設定完成列印或紙張用完時的通知音效。



遠端問題排解

透過 Web Image Monitor 可以使用電腦在同一網域中檢查和操作設備。管理員無須站在設備前，也可確認與操作來排除設備問題。同時，也可進行遠端設定，大幅提升工作的效率。

設備狀態警示燈

觸控螢幕邊框，設有LED設備狀態警示燈，當LED燈亮起，代表設備出現卡紙或缺紙等錯誤狀況，可依觸控螢幕顯示之錯誤排除解決方案步驟，來進行故障處理。



貼心的紙張處理流程

■ 各式紙張摺疊功能 (選配)

提供 Z 字折、對折、包二折、N 字折功能選項，供您運用在型錄、資料上。另外可選配安裝打孔器、裝訂器，讓您的工作流程更省時有效率。



■ 紙張設置自動指南

在將紙張放入手送台時，觸控螢幕會顯示設備自動偵測到的紙張尺寸，該提示功能可供您輕鬆確認列印工作與調整設置，來避免因不同尺寸而造成的卡紙問題。

手送台設置畫面



紙張尺寸設置畫面

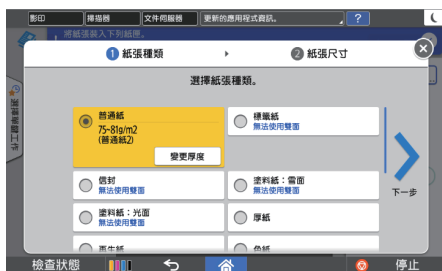

故障自我排除

設備具備防卡紙的高可靠性設計，然而如仍遇到卡紙問題，故障自我排除設計，讓您輕鬆優雅的自行將設備問題排解。

■ 動畫指示

如遇上卡紙，觸控螢幕將顯示「卡紙排除」動畫、並實際顯示處理進度，供您一步步按照執行進度，完成卡紙排除。



■ LED夾紙排除提示

設備主機內部和分頁機上裝有LED燈，供您排除卡紙時，依據LED亮燈區域，來進行下一步的處理。



默默懂你需求

■ 多工處理程序

您可以在設備運行過程中，暫停或中斷正在執行的作業，來優先處理其他工作。

例 如果您在列印時收到傳真

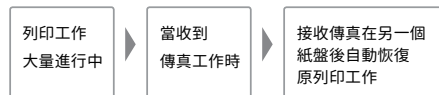

■ 安靜低干擾的托盤設計

工作中最怕因為噪音而影響專注力，設備配有自動吸入設計，只要輕輕將紙盤推進即可安靜的放入紙盤。

※不適用於RICOH IM C2000 / C2500主機和紙盤PB3300。



Copy & Print

高速與高品質的圖像文件輸出，滿足各種列印需求。
支援各種設備，如雲端列印。



高速列印

黑白

彩色

2.9 秒

4.2 秒

首張黑白的列印速度只要2.9秒、全彩色4.2秒。

※適用於RICOH IM C6000。

高解析度

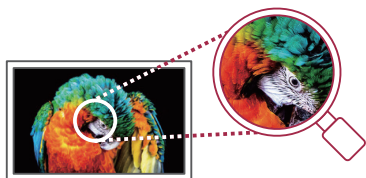

具備 4800 x 1200 dpi 極高列印解析度。

雲端列印

支援Google Cloud Print，讓您在辦公室也能列印文件。資訊交流與傳輸不受時空的影響，同步您辦公室內的業務。

機密列印 / 儲存列印

列印工作可以儲存在設備的記憶體中，並直接透過觸控螢幕來操作與確認接下來的列印程序，如將彩色轉為黑白，或是在單面和雙面列印之間切換。透過列印前的重複確認，來減少錯誤的列印成本。

■ 機密列印

適用於高機密性的資料，可透過輸入密碼來進行列印。

■ 儲存列印

適用於需反覆進行的列印工作，在列印工作完成時，該筆程序不會被刪除。

高紙材適應力

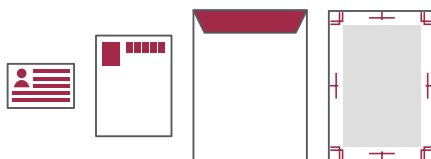

適用 60~360 g/m²高磅數紙材，厚紙雙面列印、信封列印、大A3尺寸紙張...等。

※請留意設備使用環境，可能因溼度等環境因素，而產生褶皺或列印缺陷。

利於管理設備狀態的套件

■ RICOH Printer Driver Packager NX 驅動程式的預設功能，可依據客戶的需求來自行定義，還可將多個驅動程式集合到一個安裝包內，方便使用者自行安裝。

■ RICOH Device Software Manager 自動偵測最新版驅動程式，亦可線上下載安裝，以確保您的驅動程式是最新版的。

高相容性列印 iOS 與 Android



設備內建 AirPrint 可輕易從 iOS 系統裝置列印高畫質照片或文件，無須下載或安裝驅動程式。並配備 PostScript®3TM 模擬，支援 Mac OS 的標準輸出。

若您使用的是 Android™ OS 系統 (4.4 或更高版本) 的裝置，則可以選擇 Mopria 來列印或掃描。

Fiery® PostScript 色彩控制器 (選配)

您可選配 Fiery® PostScript 色彩控制器，透過 Color Controller E-25C 來滿足精細專業與高品質的列印輸出需求，並可同時安裝其他配件，來列印 SRA3 尺寸的紙張。

■ 色彩校正系統

自動色彩校正功能，可抑制隨時間而變化的列印色彩品質。另可選配色度計 EFI® Spectrometer ES-2000 可讓列印色彩更精確與精準，其更支援標準色的 ICC 配置，如 DIC®、JapanColor、JMPA。

Scanner

高速掃描功能大幅提升文件數位化的效率，您可透過便捷的文檔分享功能，來提升工作效率。



高品質高速掃描

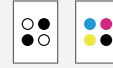

黑白與彩色

80 頁/分

單張全彩掃描每分鐘高達80頁，使用獨家圖像處理技術使字體更清晰，更減少了條紋與粗糙感，使閱讀更順利。

一次高速雙面掃描

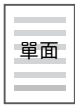

黑白與彩色

120 頁/分



黑白與彩色

240 頁/分

接觸式圖像傳感器(CIS)大幅提升了掃描讀取效率，還可另外選配小型紙張配件，連接到一次雙面送稿機，來掃描或影印小尺寸文件，如發票及收據。

※選配與安裝小型紙張配件於一次雙面送稿機。
※支援尺寸 76~105 x 148~218 mm。



空白頁面刪除功能

您可以於掃描期間，檢測是否有空白的文件，並將空白頁自動刪除後存檔。

※僅可於掃描時使用。

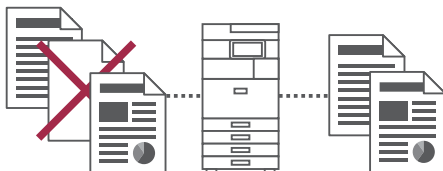

貼心便捷的掃描功能

■ 掃描器縮放功能

縱使不同尺寸的文件一同進行掃描，也可以使用一致的文件尺寸來儲存或列印。



■ 文件分類功能

當一次掃描了大量文件時，可以進行管理並指定頁數來分類和儲存電子檔。



■ 書本掃描功能

可以將整本展開的書本原稿，分別將左頁與右頁掃描成獨立一頁。



■ 支援一般圖像格式

黑白二進位：單頁/多頁TIFF、單頁/多頁PDF。
黑白彩色：JPEG、單頁TIFF、單頁/多頁PDF。使用Email或URL連結來寄發檔案。

各種掃描方式



■ 掃描到文件夾

掃描後的文檔，可以儲存並直接發送到網路上的共用文件夾或FTP文件伺服器。

■ 掃描到硬碟 (內建文件伺服器儲存)

您可以在設備中儲存最多3,000筆文檔，而每筆文檔最多可達2,000頁。

■ 掃描到媒體

掃描的文檔，可以直接儲存於USB或SD卡，於掃描後立即執行，無須額外使用電腦。

■ 掃描到Email

掃描後可以點選Email地址簿或輸入Email，直接寄發掃描後的檔案。

■ 掃描到URL

有時掃描的檔案過大，導致檔案被信箱阻擋，此時，您可以將掃描後的文檔，儲存在內建硬碟上後，透過Email寄發URL連結。

■ 自動判斷使用Email或URL時機

針對掃描後的檔案大小，系統會自動判斷該黑白彩色：JPEG、單頁TIFF、單頁/多頁PDF。使用Email或URL連結來寄發檔案。

Sustainability

實現節能減碳、永續發展的社會責任，
我們提供具備降低成本與碳足跡的節能環保設備。

優異的TEC 基本耗電量

我們的設備使用QSU技術，能在機器運作時，以最節能、具效率的方式來列印。

讓機器的TEC 基本耗電量，維持在優異的狀態。而睡眠模式下的設備僅耗0.6W，還可快速從休眠模式醒來，隨時為您節能與待命。

※TEC為國際能源之星計畫測量標準。

我們的機型	TEC
RICOH IM C6000	2.7 kWh
RICOH IM C4500	1.8 kWh
RICOH IM C3500	1.3 kWh
RICOH IM C3000	1.1 kWh
RICOH IM C2500	0.9 kWh
RICOH IM C2000	0.7 kWh

愛地球數據與訊息

可從觸控螢幕上，觀看詳細的設備輸出數據，如：列印頁面總數、全彩色列印率、雙面列印率、合併利用率等，紙張減少率的資訊視覺化，作為有感的節能減碳管理指標。



符合節能減碳標章認證

設備與碳粉匣，皆獲得環保標章、節能標章、歐盟RoHS、能源之星等國內外認證，符合企業與公家機關採購標準。



政府針對產品的「產品環境表現」做評比，最優良的前 20~30% 產品，即可獲得標章。



能源效率比國家認證標準高 10~50% 的產品，即可獲得代表「高能源效率」的標章。



目的是規範在生產電子產品、電子儀器的過程中，禁止使用有害物質。



採自願參加的美國能源之星計畫，目的是降低能源消耗及減少發電廠所排放的溫室效應氣體。

遠端節電功能

您可以使用Web Image Monitor管理工具，從自己的座位，來遠端關閉設備的主電源，無須走至設備前面，即可關閉電源。

87% 可回收機體

我們的設備有87%的回收利用率，從機器底盤、零件、碳粉匣、線路及線路板、面板及外殼，皆可回收鋁、銅、鋼鐵、塑膠。

Integrated Cloud Environment (ICE) (選配)

掃描文件後，ICE提供OCR處理轉存為可編輯文件，
上傳至常用的雲端服務。

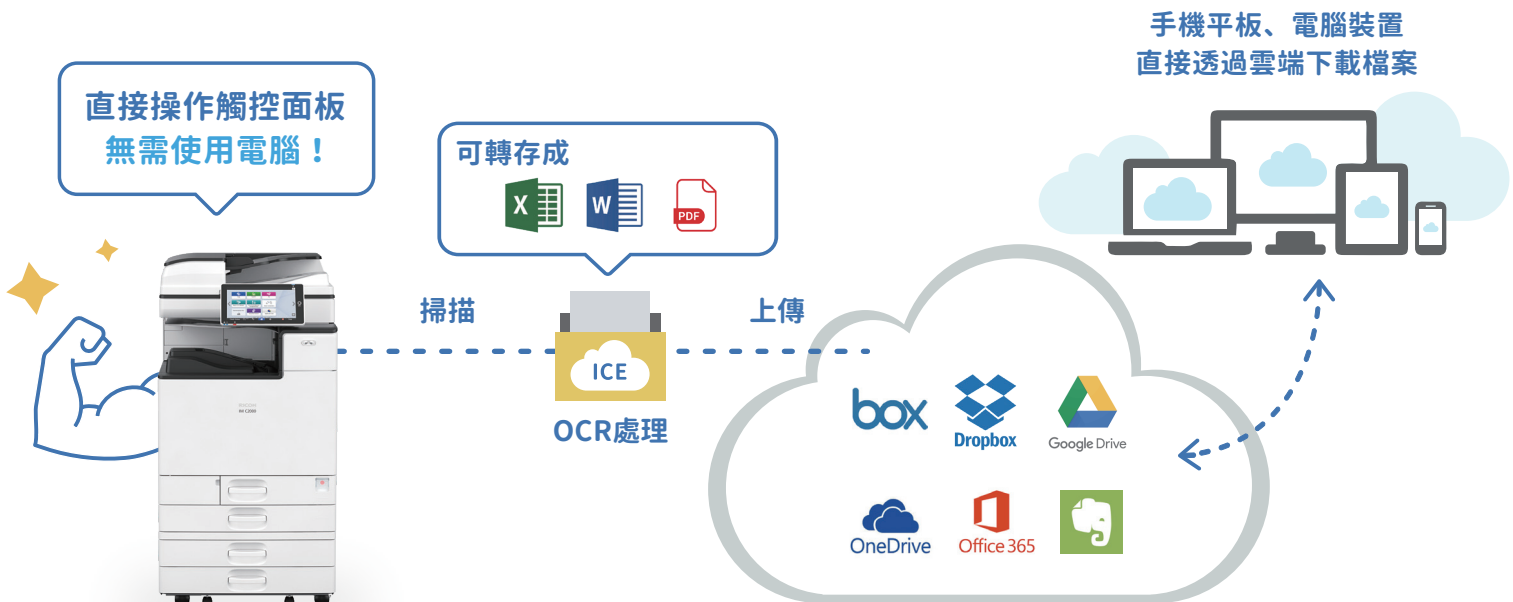

RICOH EZ Plus 2.0

EZ Doc 文件高手、EZ Creative 製作達人

新的 RICOH EZ Plus 2.0 系列，具有文件編輯、快速掃描大量收據、快速製作三角立牌與日曆等，可提升工作流程與製作效率的App功能。製作時，只需透過影印機觸控螢幕操作，如同使用手機平板一般。是款極具便利性的多功能影印機應用App軟體！



直接於影印機
遮蔽重要敏感文字



可將多頁文件
掃描後直接編輯



公司重要文件
快速加入企業標誌



一次掃描多種
不同尺寸收據文件



公司會議活動
快速製作三角立牌



變動性資料
信封快速製作



自製行事曆
可插入個人化圖案



內附樣板
快速套版製作



EZ Doc 文件高手

是一個如文件專家的應用程式，其中的多個工具，可以協助您輕鬆重新編輯和修改任何文件。



EZ Crop / 裁切選擇的區域

可刪除或保留掃描文件上，所選擇的區域內容，還可複製後貼在其他頁面上，不須編輯軟體即可輕鬆達成文件剪貼。



EZ Mask Highlight / 遮罩選擇的區域

可選擇不同粗細顏色的線條，來遮蔽文件上的敏感字眼，也可選擇色筆模式來做註記。



EZ Edit / 新增文字、影像與註解

可簡單便利的在文件上插入圖片、新增文字並加入PDF註釋，更可以直接列印或傳送到PC與儲存裝置。

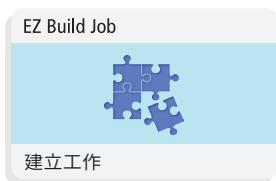

EZ Build Job / 建立工作

透過掃描或記憶裝置，將文件重新組合調整順序加入空白頁。掃描過程中可以預覽並調整掃描條件。

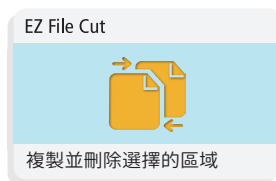

EZ File Cut / 複製並刪除選擇的區域

可以快速將掃描後的文件頁面，做順序調整，還可刪除及複製所指定頁面。



EZ Odd Size / 掃描收據

可一次掃描多張收據、自動判斷分割檔案，且根據日期來命名歸檔，此功能方便又快速。

EZ Creative 製作達人

輕鬆製作企業個人化物件，應用程式中具豐富的樣板，供您進行編排與設計。



EZ Letter / 文字

在信紙上可插入企業標誌及背景圖案，來強化企業形象，還可套印姓名、地址等變動性資訊。



EZ Calendar / 建立自己的日曆

透過插入企業標誌與背景，可自製個性化的行事曆，還可以套印姓名、公司、職稱...等變動性資訊。



EZ Envelope / 自訂信封

可客製化信封圖案，並插入企業標誌及背景，還可以套印收件人姓名、地址、郵遞區號...等變動性資訊。

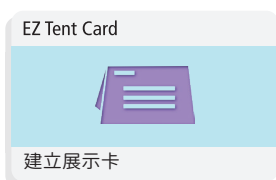

EZ Tent Card / 建立展示卡

為活動或是會議製作客製化三角立牌，可插入企業標誌及背景圖案，還可套印姓名、公司名稱及職稱...等變動性資訊。



解決方案規劃

多功能影印機使用最大化！

多款實用解決方案供您選擇。

互盛提供多款影印機解決方案，協助您妥善管理：企業文件印量、漫遊取件、資訊安全警示、身分認證、文件轉檔、文件套印、設備狀態通知、耗材存量訊息...等。我們可依據您的使用環境靈活搭配，讓您的設備更符合企業營運流程！



印量節費管理 規劃

額度 / 計費 / 漫遊 / 報表 / 成本

追求低營運成本與提升工作效率，一向都是企業的長久目標，互盛提供完善的印量管理規劃。

透過系統的報表與紀錄，可掌握每位員工或部門的輸出情況，讓費用透明呈現。個人的列印只有自己才能取出，也可以線上刪除不需要輸出的檔案，確保安全與必需。管理者能以配額或功能限制的方式，做更進一步的管理控制，杜絕不必要的浪費與消耗，減少成本支出，同時實現企業對環境的永續計畫。



文件流程管理 規劃

文件轉換 / 連接傳送 / 套印文檔

企業除了將文件E化外，選擇互盛的文件管理流程，讓您提升作業效率與文件的可用性。

文件流程具備辨識：一、二維條碼、區域、全文，以及轉檔、依條件歸檔、文件套印、整合資料庫…等自動化功能。互盛還可提供客製化流程服務，量身訂做完全符合企業的文件流程。



ESATransFormer™

MagicDoc 2.0

資安管理 規劃

認證 / 加密 / 稽核 / 記錄 / 防護

協助企業克服最擔心與不可預期的潛在風險與威脅！

互盛協助企業詳細記載、追蹤分析，每位用戶在事務機上的活動歷程，系統能對敏感的關鍵詞句發出警示，以訊息通知處理人員，採取必要的措施，可為企業降低營運風險，對資安做好多重把關。

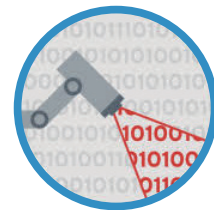

SmartMonitor

設備管理 規劃

狀態 / 設定 / 日誌 / 通知 / 警示

整合不同品牌的輸出設備，互盛提供您更便捷的管理方式。

系統可以清楚掌握設備的運作狀態、訊息、使用張數、耗材存量...等。排程進行探索新添的裝置，將設備分群管理，配置不同的設定，減少管理者工作負擔與人為失誤，還能蒐集設備紀錄定期產生報告，方便管理者進行分析與應用。



EZ Charger Suite (選配)

使用印量管理解決方案，
管理每個人員的使用量與金額，節省企業成本。



減少紙張浪費

可於設備面板上，直接刪除或選擇正確的列印作業。

※ 誤下列印時超好用



控管不良成本

可限制帳戶的使用額度，並產出使用者數據分析報告。

※ 控管超印好幫手



聰明帳戶管理

管理者可透過網頁，輕鬆控管2,000位使用帳號。

※ 可設定額度和專案



親切直覺的介面

操作介面清楚簡潔，簡單易用免教學。

※ 數據報告清楚呈現

列印成本輕鬆管

一個辦公人員，每年輸出的紙張約一萬張，其中有高達 45% 的紙張，當天就會被丟到垃圾桶。

EZ Charger Suite 印量管理解決方案，可以協助管理者設定設備的：收費金額、帳戶額度、設備總分析報告或各個帳戶的影印 / 列印 / 傳真 / 掃描的數據報告。讓管理者能更清楚的來控管設備，進而減少人員誤印或超印所產生的「企業不良成本」與紙張的浪費。

※ 此解決方案提供無伺服器及有伺服器版本。
※ 收費標準可根據紙張尺寸、色彩來設定。

帳戶驗證快又安全

使用者登入帳戶後，可立即瀏覽目前帳戶的使用量及額度，當每個作業完成後，設備會自動調整餘額，而當帳戶餘額不足時，設備將不允許使用者進行掃描或列印工作，直到管理者增加額度或配額更新。

使用者可輕鬆透過下列四種登入方式：

■ 手動輸入帳密

■ 刷卡認證

■ 圖形解鎖

■ 搖動行動裝置

username
password
LOGIN

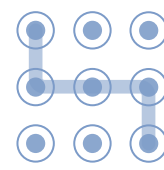

為不同帳戶設置
特定的額度與列印細項

餘額可定期重置
或使用網頁即時調整

顏色
紙張尺寸
使用額度
...



✓
作業完成後
自動調整餘額

✗
餘額不足時
不允許帳戶工作

「有無伺服器」比較表

	有伺服器	無伺服器
適用最大台數	約30台	約10台
伺服器需求	需要	不需要
Web管理介面	✓	-
印表機支援	✓	-
漫遊取件功能	✓	✓
備援 & 同步功能	✓	✓
MS Azure雲端 AD驗證	-	✓
一般Windows AD驗證	✓	✓
加值券發行和儲值	✓	-
報表	✓	✓

RICOH IM C2000 / C2500 / C3000 / C3500 / C4500 / C6000 產品規格

機型	RICOH IM C2000	RICOH IM C2500	RICOH IM C3000	RICOH IM C3500	RICOH IM C4500	RICOH IM C6000
一般						
機體型式	落地型原稿台固定式					
顯像方式	數位式雷射，黃、洋紅、青、黑四色碳粉					
操作面板	10.1英寸中/英文切換彩色液晶顯示面板及按鍵操作(新世代安卓系統)					
暖機時間	21 秒					
首張輸出時間：黑白	5.1 秒	5.1 秒	4.5 秒	4.5 秒	3.6 秒	2.9 秒
首張輸出時間：全彩	7.4 秒	7.4 秒	6.9 秒	6.9 秒	5.4 秒	4.2 秒
影印/列印輸出速度：黑白/全彩	20頁/每分鐘	25頁/每分鐘	30頁/每分鐘	35頁/每分鐘	45頁/每分鐘	60頁/每分鐘
記憶體	2GB 標配/ 4GB 最大					
硬碟	320GB					
自動雙面送稿機容量	100 張 80磅(標配)				不支援	
自動雙面掃送稿機容量	不支援				220 張 80磅(標配)	
主機重量(不包含送稿機)	少於82.5Kg		少於 85.5Kg		少於87.5Kg	
主機尺寸 寬 x 深 x 高(不包含送稿機)	587 x 685 x 788 mm					
電源	110V 60Hz					
影印						
連續影印份數	1~ 999 份					
影印尺寸	A3-A5(最小至A6R)					
解析度	掃描/列印 600 dpi					
縮放倍率	25% ~ 400% · 1% 微調					
列印						
處理器	Intel Atom 處理器 1.3GHz			Intel Atom 處理器 1.6GHz		
印表機語言：標配	PCL5c · PCL6 · Postscript 3 (模擬) · PDF direct (模擬)					
印表機語言：選配	Adobe® Postscript® 3™ · XPS · IPDS · PictBridge					
列印解析度	4,800 x 1,200 dpi					
介面	Ethernet 10 base-T/100base-TX/1000 base-T · USB Type A · USB Type B · SD卡插槽					
行動列印	Apple AirPrint™ · Mopria · Google Cloud Print · NFC · Ricoh Smart Device Connector					
Windows® 環境	Windows® 7 · Windows® 8.1 · Windows® 10 · Windows® Server 2008 · Windows® Server 2008R2 · Windows® Server 2012R2 · Windows® Server 2016					
Mac OS 環境	Macintosh OS X10.11 或更新版本					
UNIX 環境	UNIX Sun® Solaris · HP-UX · SCO OpenServer · RedHat® Linux Enterprise · IBM® AIX					
SAP® 環境	SAP® S/4®					
其他支援環境	IBM iSeries					
掃描						
掃描速度(黑白/全彩)	每分鐘80頁				單面每分鐘120頁 / 雙面每分鐘240頁	
掃描解析度	黑白/彩色100dpi~600dpi · TWAIN 最高1,200dpi視掃描尺寸而異					
壓縮方式	TIFF (MH · MR · MMR · JBIG2) · 灰階					
掃描格式	單頁 TIFF · 單頁 JPEG · 單頁高壓縮 PDF · 單頁 PDF-A · 多頁 TIFF · 多頁 PDF · 多頁高壓縮 PDF · 多頁 PDF-A					
掃描方式	Email · 資料庫(SMB/FTP) · USB · SD卡					
傳真						
電路	PSTN · PBX					
傳送速度	2 秒					
數據機速度	最快33.6 Kbps					
解析度：標配	8 x 3.65 line/mm · 200 x 100 dpi					
解析度：選配	16 x 15.4 line/mm · 400 x 400 dpi					
壓縮方式	MH · MR · MMR · JBIG					
記憶體：標配	4MB (320頁)					
記憶體：最大	60MB (4,800 頁)					
紙張處理						
影印/列印紙張尺寸	SRA3 · A3 · A4 · A5 · A6R · B4 · B5 · B6					
紙張輸入容量：標準	1,200 張(550張紙匣 x 2+ 100張手送紙匣)					
紙張輸入容量：最大	2,300 張		4,700 張			
紙張輸出容量：標準	500 張					
紙張輸出容量：最大	1,625 張				3,625 張	
紙張重量	60 - 300g/m ²					
雙面單元紙張重量	52 - 169g/m ²		52 - 256g/m ²			
紙張種類	普通紙 · 再生紙 · 特殊紙 · 色紙 · 信紙 · 卡片 · 預印紙 · 塗佈紙 · 信封 · 相片紙 · 標籤紙 · 投影片					

RICOH IM C2000 / C2500 / C3000 / C3500 / C4500 / C6000 產品規格

機型	RICOH IM C2000	RICOH IM C2500	RICOH IM C3000	RICOH IM C3500	RICOH IM C4500	RICOH IM C6000
電源						
耗電量：最大	低於 1,700 W		低於 1,700 W		低於 1,850 W	
耗電量：待機	46.26 W		47.6 W		59.0 W	
耗電量：睡眠	0.55 W		0.55 W		0.62 W	
TEC 值	0.7kWh	0.9kWh	1.1kWh	1.3kWh	1.8kWh	2.7kWh
輸出紙匣及分頁機						
1 x 550 張紙匣 (PB 3270)	紙張尺寸：A6-SRA3 · 紙張重量：60-300g/m ²					
2 x 550 張紙匣 (PB 3300)	紙張尺寸：A6-SRA3 紙張重量：60-300g/m ²		不支援			
2 x 550 張紙匣 (PB 3280)	不支援		紙張尺寸：A6-SRA3 · 紙張重量：60-300g/m ²			
1,500 張大容量紙匣 (LCIT RT3040)	不支援		紙張尺寸：A4 · 紙張重量：60-300g/m ²			
1,000 張混合裝訂分頁機 (SR3260)	不支援		紙張尺寸：上層紙盤 A6-A3 · 主紙盤 A6-A3 · 紙張重量：60-300g/m ² 裝訂紙張尺寸：A4-A3 · 裝訂紙張重量：52-105g/m ² · 裝訂位置：上、下 裝訂容量：50張 (A4) 30 張 (A3) · 無針裝訂容量：2-5 張 (A4/A3)			
3,000 張裝訂分頁機 (SR 3280)	不支援				紙張尺寸：上層紙盤 A6-A3 · 主紙盤 A6-A3 · 紙張重量 60-300g/m ² · 裝訂紙張尺寸 A4-A3 · 裝訂紙張重量 52-105g/m ² · 裝訂位置：上、下 · 裝訂容量：50張 (A4) 30 張 (A3)	
1,000 張書冊裝訂分頁機 (SR3270)	紙張尺寸：上層紙盤 A6R-A3 · 主紙盤 A6-A3 · 書冊紙盤 A4-A3 · 紙張重量：60-300g/m ² · 裝訂紙張尺寸：A4-A3 裝訂紙張重量：52-105g/m ² · 裝訂位置：上、下 · 2針 · 裝訂容量：50 張 (A4) 30 張 (A3)					
2,000 張書冊裝訂分頁機 (SR 3290)	不支援				紙張尺寸：上層紙盤 A6R-A3 · 主紙盤 A6R-A3 · 書冊紙盤 A4-A3 · 紙張重量 60-300g/m ² · 裝訂紙張尺寸 A4-A3 · 裝訂紙張重量 52-105g/m ² · 裝訂位置：上、下 · 2針 · 裝訂容量：50 張 (A4) 30 張 (A3)	
500 張內置式裝訂分頁機 (SR3250)	紙張尺寸：A6-A3 · 紙張重量：60-300g/m ²					不支援
250 張內置式無針裝訂分頁機 (SR3300)	紙張尺寸：A6R-A3 · 紙張重量：60-300g/m ² 裝訂紙張尺寸：A4-A3 · 裝訂紙張重量：52-105g/m ² 裝訂位置：上 · 裝訂容量：2-5張 (A4)				不支援	
內置式位移接紙盤 (SH3080)	紙盤容量：250張 · 紙張尺寸：320 mm x 600 mm 或更小 · 紙張重量：60-300g/m ²					
分隔接紙盤 (BN3130)	紙盤容量：125張 · 紙張尺寸：A5 -A3 或更小 · 紙張重量：52-300g/m ²					
其他配件						
原稿蓋 PN2000 · 傳真介面 M37 · 傳真擴充單元 M37 · 傳真連接單元 M37 · FAX 傳真記憶體 64MB · 記憶體擴充單元 4GB · VM 卡 M37 · 側邊接紙盤 · 打孔單元 (PU3070 · PU3080) · 相機直接列印卡 · Postscript3 單元 M37 · XPS 直接列印單元 M37 · IEEE 1284 介面 M19 · 檔案格式轉換器 M19 · OCR 單元 M13 · 小尺寸送稿單元 M37 · 計數器介面單元 M12 · 計數器支架 M3 · NFC 讀卡機 M37 · 內嵌卡機安裝套件 M37 · Unicode 字型包 SAP® 專用。						

所有品牌和/或產品名稱皆為相關擁有者的商標。規格與外觀如有變更，恕不另行通知。

因印刷油墨差異，產品實際的色彩可能和本型錄中所顯示的色彩有所不同。型錄中的影像並非實際相片，細部可能有些許差異。



門禁監控



雲端人資考動



語音節費



視訊會議系統



網通資安



辦公輸出設備



3D列印機



輕鬆租賃方案

互盛

互盛股份有限公司
110台北市信義路五段2號12樓
客服專線 / 4128 399
www.eosasc.com.tw

辦公樂活趣

分公司 / 經銷商

